Nederlandse Jeugdbond
voor Natuurstudie

WAARNEMINGSFORMULIER

Bokkingshang 1, 7411 GG Deventer

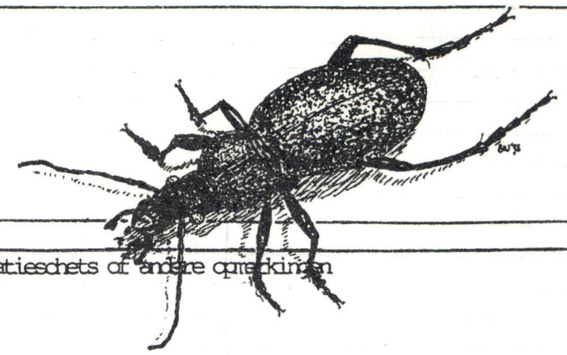

terrein, gemeente	Woallcabe / Coijse Bandijk
coördinaten	
datum	01-5-1981-1999
onderwerp	
gelegenheid	COJ III
temperatuur	
bewolking	
neerslag	
zicht	
windricht./kr.	

situatieschets of andere opmerkingen

GEDIGITALISEERD NAAR PDF 23 AUG 2025

GEDIGITALISEERD VOOR NDFF 11 FEB 2024

korrespondentieadres
S. Turnhout
V. Eeghenstr. 90
1071 Gh A'dam

aanwezigen

A. mixta	5	
J. elegans	50	
S. sanguinaum	100	
vulgatum	50	
danae	20	
E. viridilum	5	
h. spensa	3♂	
h. viridis	1	
O. viridilum	1	
H. pendules	20	
trivittatus	10	
S. selenitica		
S. scripta		
S. pipiens		
M. flavea		

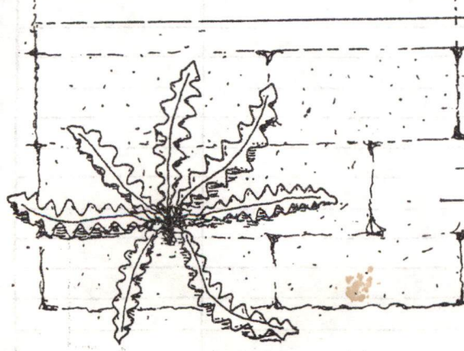

© N.J.N.- Commissie Natuurzaken '93